新北京

本報出版八年 第二五四五號

反共倒蔣彈兵 國人都有責任

陝甘寧夏官民開始反蔣運動

派密使接洽謀政治轉變 西安大火蘭州市民遷避

寺內大將電賀炸蘭州部隊

西北新局面

大火災。至十七日，赤都西安將成……

【同盟十六日蘭州電】十六日日本空軍猛襲蘭州……全市大混亂。

青海代表到京 向日軍獻旗

對日軍保護表示感激

拯民水火

中國對英表示懷疑

張群柯爾後對路透記者談

日軍國東昌 殲大批匪

停止輸捐

安南華僑對黨府失望

本報啓事

本報今日發行反共救國特刊一張，隨報附送，不另取費。

要聞簡訊

國際鱗爪

第三次會

下月中旬舉行

社會小說 孫雅飄零記 陳慎言著 花落逢驟雨

徵文啓事

北京房產株式會社遷移廣告

北京特別市財政局通告

今天足金行市 一百八十一元 首飾 條錠

大足金洋金 收買翡翠鑽石 德森金店

麗豐綢莊

東城王府井

欲求營業的發展須得優良廣告術

派克 派拉蒙 特別奉送

美利時支行 天津 北京

硃砂印泥

招募

化痰止嗽散

專門戒烟

新法戒烟 免費

請吸華道牌

廿枝裝 香煙

裝璜雅觀 品質高上 售價低廉 請嘗試之即知言之不謬也 裕濟烟公司謹啓

擴大冬振普救貧民

京社會局發起 輔果袋募捐

下月初演大規模義務戲 定明日開冬振會議討論

慈聯紅卍會 設三粥廠 定期開鍋

中央電台在各地 普設廣播

尼姑廟內 遺書自殺

涉及主持尼僧名譽 遞狀法院控告侮辱

醉漢行凶 二人負傷

反共救國大會 今日開會

十萬餘人參加

明日開幕

安內小火

首都實施 都市計劃

家書傳惡耗 毛彩輕生

墜車跌斃

司機逃逸 昨被拘獲

被匪擊傷 來京治療

農事試驗場 設副場長

本京消息

社會短訊

王孝子

廣播節目

十一月十八日星期五 中央電台

山東創立 大當舖

資本五十萬

寬胸利氣丸

獨治 悶 逆 怒 脹

經理歐美鏡片鏡架 天然國產茶墨水晶

大賤賣明碼七扣

濟善堂普記御製舒肝丸

科學化治淋特效神藥

包裝

世界最新發明！ 慢性淋病

知恩院日語學校續招

竟成日英文

特點

機械地址

北京汽車學校

日人

北京實善打字課書招生

日語學院招男女生

華美汽車學校招男女生

實塔牙粉

遺失聲明

啓事

離婚啓事

王健民大夫

鋼筆 顏會佑

鋼筆大王 華北商行

北京基督徒服務會信託組

愈壯

韓施診

同安醫院

筋骨酸痛 慈善醫院

綢布大賤賣 上海協大祥

煤市街 大吉祥百貨店

開幕紀念 如同自送

寶源煤棧 煤球煤塊末

設有零售部 一元可送

宣外西城根

遠東絕好消息

樟料

結婚

汽車

保險櫃

乳社 三友

戲院廣告

中央電影：昔日之支加哥／莎麗澄波 小紅娘

芮克：惡霸回頭／游擊戀愛

真光：丹桂飄香／風花雪月

箭樓：獸國女皇／人海遺珠

同樂：醫驗人身／胡蝶 姊妹花

華樂：富官二小／探母回令

長安：韓世昌 雙合印

李萬春 殺妻

華北：劉全寶

王覺厂 偏墜疝氣

請吃羊肉片

真好吃

父子脫離關係 洪順號 張棟啓

大生診療所

六〇六

奇藥

金針王樂亭

華樂：李少春 智激美王

慶樂：李萬春 羊角哀 洪春 惡虎村

慶樂夜戲：李盛藻 生死板

開明：白玉霜 雙婚配 五女

吉祥：尚小雲 十八 金蓮 甘露寺

中和戲院：特請 榮春社 東漢

新新：富連成 鐵公雞 十三妹

哈爾飛：朱寶珍 楊 于 常 彩唱 蓮花落

廣和：戲曲學校 花 賺

三慶：魏 法門寺

中華民國二十七年十一月十八日 夏曆九月廿七日（星期五）

新北京報副刊

社址：北京宣外大街二一四號
電話：編輯部南局八二八二號 營業部南局八八六八號

官場黑幕（52）
社會小說 李薰風撰
第二回 謝客有深心餘芒同攻 午露殺人不見血酒色

高跟鞋不宜穿
從科學眼光看來

謎
戲謎 一名（打北京西四胡同一）……

家庭
新女性的楷範（6）　珍選
美國總統夫人生平

永光書鈔
真如寺之倒塔影
燈下以模形肖之其理自明

哭之笑之隨筆

藝文

珍聞

食譜

詩
過散原先生故居……

鳳求凰（28）
言情小說 耿小的撰
第一章 明日黃華

崇德堂張啓
茲遺失
遺失聲明 田清源啓
王敦善啓
失契聲明
馬義常具
熊伯烈聲明
遺失鋪底稅契聲明

苓柳七聖丹
婦女破血丹 化血通經
頭疼牙痛 一星牌頭痛藥
一切花柳病症 吃了就好
淋病患者注意 平津診療所（門診隨時）（星期照常）
施送藥方 癒痂氣偏墜
馬玉堂狗皮膏 初一十五半價
黃色補丸
左氏分晰財產啟事 左萬氏啓
花柳專科 大生診療所
張錦繡
專門腎病
烏鷄白鳳丸 血經諸病不能保退
淋病 根本治療 負責保好
福安醫館

新聞廣告：每百字每日二元不得超過二百字
橫欄廣告：新聞版每日刊費五元四角

新北京報戲劇版

小廣告：四十八字每日三角三日以上二角
普通廣告：每百字每日九角三天以上八扣

青城十九俠
武俠小說 還珠樓主撰
中部第一集（1467）
第一回 狹路逢兇紫面使侮 劍苦竹庵碧瞳女學……

李少春之戰太平
全部人選已決定
李昨在余宅再排該劇

少春
特訊……

愛吾廬劇話

李
決定……

以
陳二華……

碎錦

音樽
一（十）

珍眉
・菊花・

宋德珠
出演日期在下月中

老譚提掖王瑤卿
◐因王會演硃砂痣及刺湯

程硯秋
在滬演畢即返京

言菊朋

名伶生辰一覽

舞台消息

天津遊藝

新續水滸
周玉梧著
（一八二）
第七十五回 施蔭州智燒天衆海 施奇打擂燕子青單……

真正老牌 半身不遂救星
風濕 骨痛 四肢 麻木 腰疼 寒腿 准保 痊愈
虎骨追風丸 外貼搜風虎骨膏
總發行處 福安醫館（電話分局七八八號）
留神咳嗽 喘嗽丸
綢布賤
淋病
香油大減價
保嬰乳粉
咳嗽
科雀賁亭婦
專治積痞
吉房出售
住房出租
吐血
失章聲明
咳嗽要買好藥 小孩 宏德堂
好保門專 小孩
鍼灸大王
專門 喉科
義務戒毒
鳴謝
人參脾丸 日昌南行
皮膚專科 雀斑 痘瘡
童嬰健脾散
婦科產科 馮澤普
愛情神密 又名自由花
是美容之良友 是雀斑粉刺黑痣之勁敵

反共救國大會特刊

蔣政權之罪惡史實

（公）

◇私黨之政◇

新北京報反共救國特刊

咊平先聲

王克敏

反共倒蔣弭兵救國 要集中全國力量

◇爲貪污之政治◇

放下槍 大家一心一齊向建設新中國道上走

反共倒蔣救戰救國

·遠飛·

新北京報特刊題詞

集中民意

王揖唐

◇赤化政治◇

◇蔣氏之秕政◇

從反共救國說到國際反共

·葭嬦·

標語

中日合作建設東亞新秩序

反共倒蔣維持中國舊道德

中國只有反共 纔能救國

纔能圖存

·立因·

反共救國特刊題詞

蕩瑕滌穢，振弱起衰，以拯民族，以濟沉災，凡百君子，盍興乎來。

余晉龢

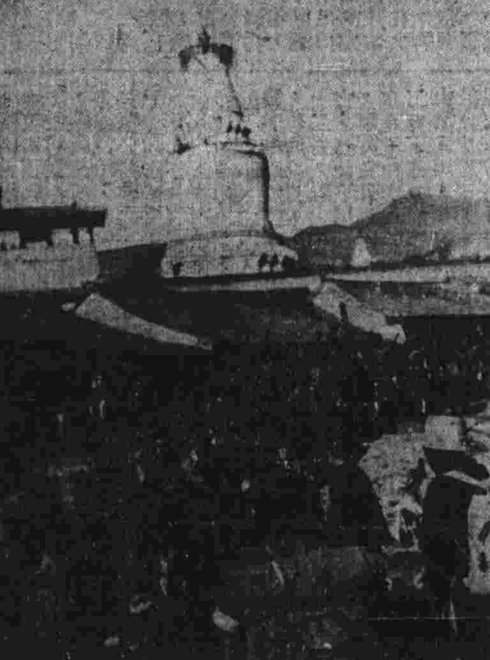

銅圖：一度淪爲華北共黨大本營之五台山

〔上〕：山僧鼓樂歡迎日軍。

〔下〕：日軍大隊[illegible]歷全山。

蔣應下野以謝國人

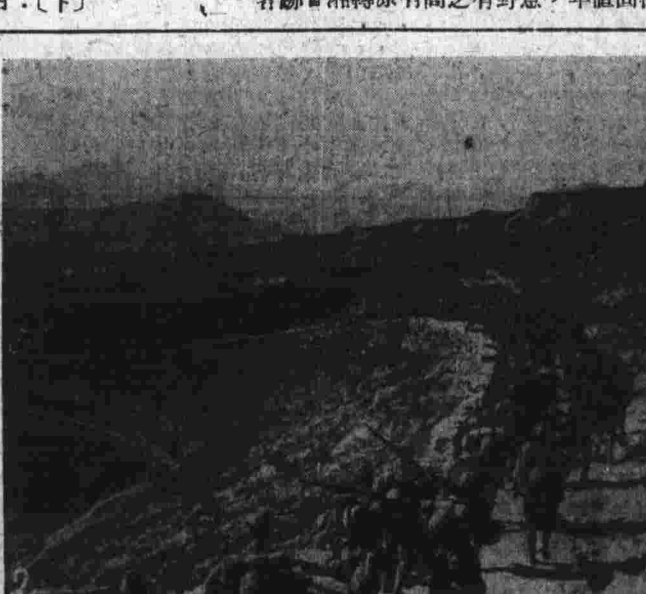

標語

國共不滅大患不止！全民協力弭兵救國！

標語

澈底剷除共產黨。建設東亞新秩序。

新北京報反共救國大會特刊

川滇立國無長久者 蔣介石走入死衚衕

·郁盾·

蔣總裁是世界的禍害，我們不要受他的欺騙，趕快剷除他，我們才有太平日子！

反共救國釋義

·門頭·

國民國際同此企盼 反共倒蔣弭兵

·致遠·

反共小說 王大姑娘

·馬虎·

弭兵撥亂丕振天聲 滌蕩瑕穢祈禱和平

戊寅仲冬 董康

『抗戰的悲劇』

——反共倒蔣戲劇——

·王楚文·

演員：張太太——白瑛女士飾 張子安——凌雲先生飾 張蘭芬——駱玉琳女士飾 田衡——楊約先生飾

發揚正義

賀北京報特刊

齊燮元

民國戊辰己來共禍益深 茲值反共救國大會開幕期間敬賦五古一章誌喜

——時傳——

精誠謀國冀回劫運 牖世覺民尤重讜論

反共救國特刊

朱深